CONTRÔLE • FIABILITÉ • RESTAURATION

Vérification d’intégrité des sauvegardes

Vérifier qu’une sauvegarde est lisible et exploitable avant le jour où il faudra restaurer.

Sauvegarde, Restauration & Continuité

Schéma de fonctionnement

Support technique simplifié pour expliquer visuellement le mécanisme, les couches de protection ou le processus.

ÉTAPE
Empreinte / cohérence

ÉTAPE
Montage / lecture

ÉTAPE
Logs et alertes

ÉTAPE
Validation

Ce que l’on vérifie

- Checksum, cohérence, lecture d’image ou de VM, rapports et alertes

Pourquoi c’est essentiel

- Une sauvegarde “présente” n’est pas forcément restaurable

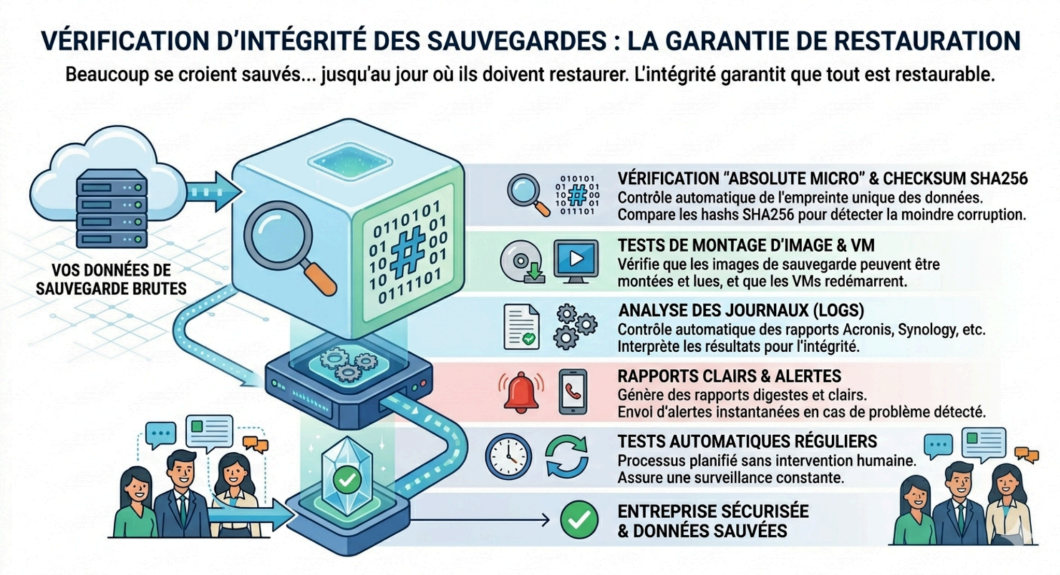

- Le contrôle évite les mauvaises surprises le jour J

Valeur pour le client

- Plus de confiance
- Plus de visibilité
- Moins de faux sentiment de sécurité

À RETENIR

L'intégrité, c'est la garantie que la sauvegarde servira vraiment quand on en aura besoin.